# ระบบผลิตไฟฟ้าร่วมกับการทำความเย็นและความร้อนจากพลังงานความร้อนใต้พิภพ

## Combined Cooling Heating and Power Generation System by Geothermal Energy

แหล่งน้ำพุร้อนของกิจการน้ำพุร้อนสันกำแพง อำเภอแม่ออน ตามพระราชดำริ จังหวัดเชียงใหม่ เป็นแหล่งน้ำพุร้อนที่มีอุณหภูมิของน้ำพุร้อนมากกว่า 90 °C ถูกนำไปใช้ในการท่องเที่ยวเชิงนันทนาการเป็นหลัก เช่น การบริการด้านสระว่ายน้ำแร่ การบริการด้านสปา และการบริการด้านซาวน่า โดยส่วนใหญ่แล้วจะทำการผึ่งน้ำเพื่อระบายความร้อนของน้ำร้อนให้มีอุณหภูมิที่ต่ำกว่า 60 °C ดังนั้น เพื่อเป็นการนำความร้อนทิ้งจากกิจการน้ำพุร้อนสันกำแพงฯ มาใช้สำหรับกระบวนการผลิตไฟฟ้าร่วมกับการทำความเย็นและความร้อนจากเทคโนโลยีความร้อนใต้พิภพแบบขั้นบันไดที่เป็น เทคโนโลยีต้นแบบของประเทศไทย และไม่ทำลายภาพลักษณ์ด้านการท่องเที่ยวของกิจการน้ำพุร้อนสันกำแพงฯ ก่อให้เกิดประโยชน์ในการใช้พลังงานความร้อนใต้พิภพสูงสุดสำหรับการผลิตไฟฟ้าขนาดเล็กมาประยุกต์ใช้ร่วมกับแหล่งท่องเที่ยว อีกทั้งยังนำพลังงานความร้อนจากน้ำพุร้อนที่ผ่านกระบวนการผลิตไฟฟ้ามาใช้ประโยชน์ในการทำความเย็น การอบแห้งผลผลิตทางการเกษตรก่อนที่จะปล่อยคืนสู่แหล่งท่องเที่ยว และนันทนาการ รวมถึงการนำระบบเครือข่ายอินเทอร์เน็ตมาใช้ร่วมกับเทคโนโลยีความร้อนใต้พิภพเพื่อใช้เป็นสื่อการเรียนรู้ผ่านเครือข่ายอินเทอร์เน็ต และมีการประเมินผลกระทบที่มีต่อสิ่งแวดล้อมของการผลิตพลังงานด้วยเทคโนโลยีความร้อนใต้พิภพอีกด้วย

## วัตถุประสงค์การสร้างนวัตกรรม

- เพื่อออกแบบและสร้างต้นแบบการผลิตไฟฟ้าร่วมกับการทำความเย็นและความร้อนจากเทคโนโลยีความร้อนใต้พิภพแบบขั้นบันได
- เพื่อสร้างศูนย์เรียนรู้เทคโนโลยีพลังงานความร้อนใต้พิภพสำหรับประเทศไทย
- เพื่อนำเทคโนโลยีเครือข่ายอินเทอร์เน็ตมาประยุกต์ใช้ร่วมกับเทคโนโลยีความร้อนใต้พิภพ
- เพื่อประเมินความคุ้มค่าทางเศรษฐศาสตร์และผลกระทบทางสิ่งแวดล้อมของเทคโนโลยีพลังงานความร้อนใต้พิภพ

## หลักการ วิธีการ ขั้นตอนการสร้างและการทดสอบ

### 1. การสำรวจข้อมูลทางกายภาพ

จากการสำรวจ พบว่า มีการขุดเจาะน้ำพุร้อนทั้งหมด 5 หลุม ดังแสดงในรูปที่ 1 จากการศึกษาข้อมูลทำการเลือกใช้หลุมที่ 1 ซึ่งมีอุณหภูมิน้ำพุร้อนที่ผสมกับไอประมาณ 115 °C และอัตราการไหลที่ 20 L/s เนื่องจากมีศักยภาพที่เหมาะสมในการนำมาใช้ในการผลิตพลังงาน

หลุมที่ 1 หลุมที่ 2 หลุมที่ 3 หลุมที่ 4 หลุมที่ 5

**รูปที่ 1** หลุมเจาะน้ำพุร้อนทั้ง 5 หลุม

### 2. การออกแบบและสร้างระบบผลิตไฟฟ้าร่วมกับการทำความเย็นและความร้อนแบบขั้นบันได

การออกแบบและสร้างระบบผลิตไฟฟ้าร่วมกับการทำความเย็นและความร้อน โดยนำน้ำสะอาดรับความร้อนจากน้ำพุร้อนที่อุปกรณ์แลกเปลี่ยนความร้อนแบบแผ่นถอดประกอบได้ ไปป้อนให้แก่วัฏจักรแรงดินสารอินทรีย์ที่หม้อต้มสารทำงานเพื่อเข้าสู่กระบวนการผลิตไฟฟ้า หลังจากนั้นเข้าสู่ระบบทำความเย็นแบบดูดกลืนเพื่อผลิตความเย็น และเข้าสู่ห้องอบแห้งแบบรวมศูนย์เพื่อผลิตความร้อน มีผลการออกแบบและสร้างดังแสดงในรูปที่ 2 ถึง รูปที่ 6

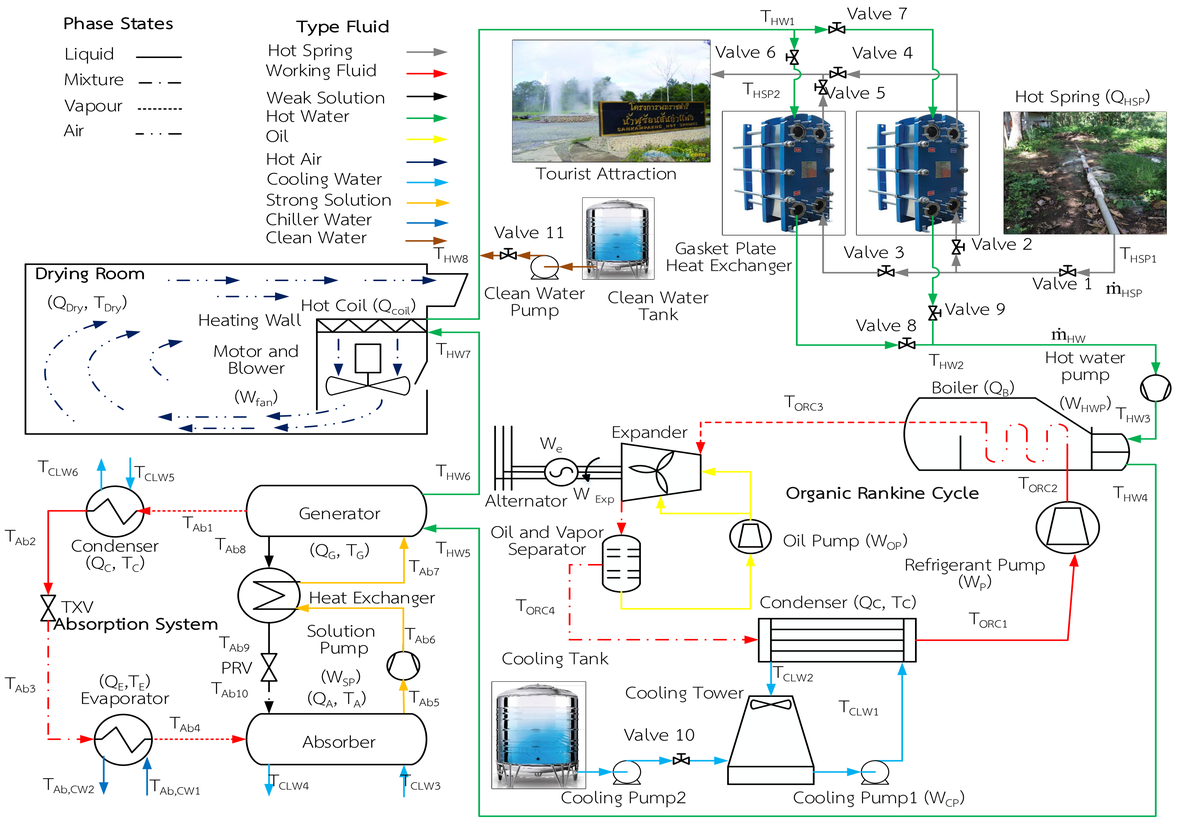


**รูปที่ 2** ระบบผลิตไฟฟ้าร่วมกับการทำความเย็นและความร้อนแบบขั้นบันไดด้วยเทคโนโลยีความร้อนใต้พิภพ

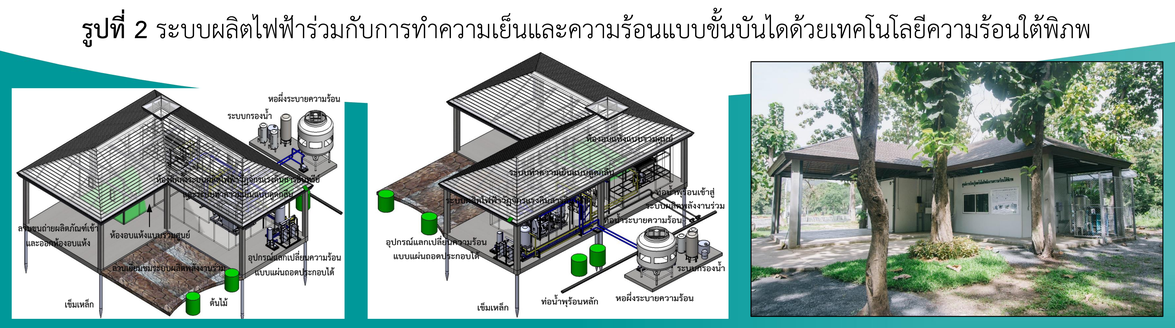


**รูปที่ 3** แบบแปลนและต้นแบบระบบผลิตไฟฟ้าร่วมกับการทำความเย็นและความร้อนแบบขั้นบันได

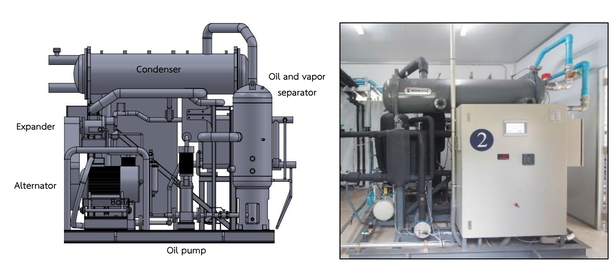


**รูปที่ 4** ระบบผลิตไฟฟ้าวัฏจักรแรงดินสารอินทรีย์ ขนาด 10 $kW_e$

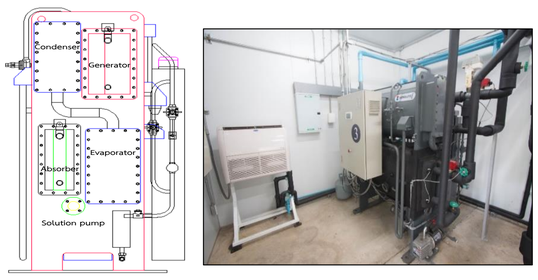


**รูปที่ 5** ระบบทำความเย็นแบบดูดกลืน ขนาด 5 TR

**รูปที่ 6** ห้องอบแห้งแบบรวมศูนย์ ขนาด 20 kW

### 3. ออกแบบและสร้างระบบตรวจวัดและแสดงผลแบบอัจฉริยะ

ทำการติดตั้งจุดตรวจวัดให้กับอุปกรณ์ในระบบผลิตพลังงานร่วม และส่งข้อมูลจากจุดตรวจวัดต่าง ๆ แบบเรียลไทม์ไปยังเว็บไซต์ www.tdetlab.com ผ่านระบบเครือข่ายอินเทอร์เน็ตด้วยที่เก็บข้อมูลที่แนบมากับเครือข่าย (Network attached store: NAS) และโมดูลไวไฟ (ESP8266) ดังแสดงในรูปที่ 7

**รูปที่ 7** ผังการเชื่อมต่อของเทคโนโลยีความร้อนใต้พิภพและระบบตรวจวัดและแสดงผลแบบอัจฉริยะ

### 4. การวิเคราะห์ความคุ้มค่าทางเศรษฐศาสตร์

- สามารถลดค่าใช้จ่ายด้านพลังงานไฟฟ้าของกิจการน้ำพุร้อนสันกำแพงฯ ได้มากกว่า 114,321 บาทต่อปี
- ระบบทำความเย็นแบบดูดกลืนสามารถผลิตความเย็น ทดแทนการใช้ระบบปรับอากาศแบบอัดไอ ที่อัตราการประหยัดพลังงานไฟฟ้า 42,150 บาทต่อปี
- ห้องอบแห้งแบบรวมศูนย์ สามารถสร้างรายได้จากการอบแห้งผลิตภัณฑ์ทางการเกษตร 350,000 บาทต่อปี
- ระบบผลิตพลังงานร่วมมีรายรับสุทธิ เมื่อหักค่าใช้จ่ายในการบำรุงรักษาระบบต่าง ๆ ประมาณ 488,971 บาทต่อปี
- ระยะเวลาการคืนทุนของโครงการฯ ประมาณ 6.14 ปี

### 5. การวิเคราะห์ผลกระทบต่อสิ่งแวดล้อมของการผลิตพลังงานร่วมของเทคโนโลยีความร้อนใต้พิภพ

จากผลการศึกษาผลกระทบทางด้านสิ่งแวดล้อม พบว่า การผลิตไฟฟ้าจากโรงไฟฟ้าพลังงานความร้อนใต้พิภพมีผลต่อการเปลี่ยนแปลงสภาพภูมิอากาศเท่ากับ 0.0132 kg $CO_2$ eq/kWh ซึ่งน้อยกว่าค่ามาตรฐานของโรงไฟฟ้าในประเทศไทยที่มีค่าเท่ากับ 0.6093 kg $CO_2$ eq/kWh


ห้องวิจัยการออกแบบและเทคโนโลยีด้านอุณหภาพ วิทยาลัยพลังงานทดแทน มหาวิทยาลัยแม่โจ้

THERMAL DESIGN AND TECHNOLOGY LABORATORY (TDET LAB),
SCHOOL OF RENEWABLE ENERGY, MAEJO UNIVERSITY

ขอมอบเกียรติบัตรฉบับนี้ไว้เพื่อแสดงว่า

นางสาวพิมพ์ใหม่ ธนัชธรณ์กอบกิจ

ได้เข้าร่วมโครงการอบรมเชิงปฏิบัติการ

หลักสูตร การเขียนรายงานการวิจัยและบทความวิจัย

เพื่อการตีพิมพ์เผยแพร่ในวารสารวิชาการระดับชาติและนานาชาติ

ระหว่างวันที่ ๒๓ เดือน กุมภาพันธ์ พ.ศ. ๒๕๖๓

ณ ห้องประชุม ๗ ชั้น ๒ อาคารวิทยบริการ

มหาวิทยาลัยราชภัฏเชียงใหม่

(ผู้ช่วยศาสตราจารย์ ดร.ชาญณรงค์ พรรัตนสุวรรณ)

ประธานคณะกรรมการจัดโครงการ

(ผู้ช่วยศาสตราจารย์ ดร.ชาญณรงค์ พรรัตนสุวรรณ)

อธิการบดีมหาวิทยาลัยราชภัฏเชียงใหม่

ผู้ได้รับการเสนอชื่อเป็นกรรมการ

(ศาสตราจารย์ นายแพทย์ชัยสิทธิ์ ศรีสมบูรณ์)

ประธานกรรมการ

ตามที่ คณะกรรมการสภาวิจัยแห่งชาติ ได้มีมติแต่งตั้งคณะกรรมการผู้ทรงคุณวุฒิ สาขาวิชาการแพทย์ คณะกรรมการวิจัยแห่งชาติ ประจำปี ๒๕๖๓ นั้น

ในการนี้ คณะกรรมการวิจัยแห่งชาติ จึงขอเชิญท่านเข้าร่วมประชุมคณะกรรมการผู้ทรงคุณวุฒิ สาขาวิชาการแพทย์ ในวันพุธที่ ๒๙ กรกฎาคม ๒๕๖๓ เวลา ๑๓.๐๐ น. เป็นต้นไป ณ ห้องประชุมสภาวิจัยแห่งชาติ ชั้น ๑๗ อาคารสำนักงานกองทุนสนับสนุนการวิจัย (องค์การมหาชน) เพื่อพิจารณาเลือกประธานกรรมการ และกรรมการผู้ทรงคุณวุฒิ สาขาวิชาการแพทย์ ต่อไป

จึงเรียนมาเพื่อทราบ

(ดร.ณัฐพล นิยมศิลป์)

ผู้อำนวยการสำนักงานคณะกรรมการวิจัยแห่งชาติ